

การก๊อปปี copy และวาง paste ในโปรแกรม ปพ.5

จากข้อคำถาม

- > ขอสอบถามครับ คือในช่องลงเวลาเรียน ผมลอง copy file เวลาเรียน แล้วจัดวางจะมีเส้นทึบเกิดขึ้น
ด้านล่าง สีเส้นไม่โปร่งแสงเหมือนเดิม 1.> จะมีปัญหาอะไรหรือไม่ 2 จะแก้ไขเส้นโปร่งแสงเหมือนเดิมทำ
อย่างไรครับ 3.> เวลาพิมพ์ข้อมูลผิดพลาดจะแก้ไขโดย delete แล้วพิมพ์ใหม่จะได้หรือไม่> (สูตรที่ตั้งไว้จะ
ลบหรือไม่)
- >ก๊อปปีข้อมูลมาวาง อยากแก้ไขส่วนที่ยังไม่ถูกต้อง แต่คลิกจะแก้ไขไม่ได้ ต้องทำไงคะ
- >เมื่อเราพิมพ์ ข้อมูลนักเรียน เลขประชาชนที่ลิงค์ ไปหน้า เวลาเรียน มันแสดงผลไม่ถูกต้อง ทั้งๆ ที่ หน้าหลัก
(นักเรียน) แสดงถูกต้อง แก้ไขอย่างไรคะ

คำตอบ

ถ้าพิมพ์ข้อมูล โดยการพิมพ์ใหม่เลย ไม่น่ามีปัญหาแบบที่ว่านะครับ

----ถ้าเรา copy (ข้อมูลนักเรียนมาจากไฟล์อื่นที่อาจารย์มีข้อมูลอยู่แล้ว หรือในไฟล์เดียวกัน เช่นกรณี
ถาม "ผมลอง copy file เวลาเรียน แล้วจัดวาง จะมีเส้นทึบเกิดขึ้นด้านล่าง สีเส้นไม่โปร่งแสง
เหมือนเดิม") เวลาเราสั่งก๊อปปี โปรแกรมจะก๊อปทุกอย่างให้เรา (ทั้งค่าของข้อมูล รูปแบบการจัด แบบ
ตัวอักษร สูตร และอื่นๆอีก จะติดตามมาด้วย)

----หากเราสั่งวางทันทีเลย โปรแกรมก็จะวางทุกอย่างที่เราก๊อปปีให้เรา (ทั้งค่าของข้อมูล รูปแบบการจัด
แบบตัวอักษร สูตร และอื่นๆอีก เหมือนต้นแบบที่เราก๊อปปีมาครับ)

ขอแนะนำว่า หากเรา copy ข้อมูล-----ตอนสั่งวาง paste ให้เลือกวางแบบพิเศษ-----แบบค่า paste
value จะทำให้รูปแบบที่จัดไว้ไม่ถูกปรับเปลี่ยนนะครับ สามารถแก้ไขข้อมูลได้ปกติ

1. Copy ข้อมูลจากไฟล์อื่นที่มีข้อมูลอยู่แล้ว หรือในไฟล์เดียวกัน

-----เลือกข้อมูลที่ต้องการ แล้วสั่งคัดลอก Copy

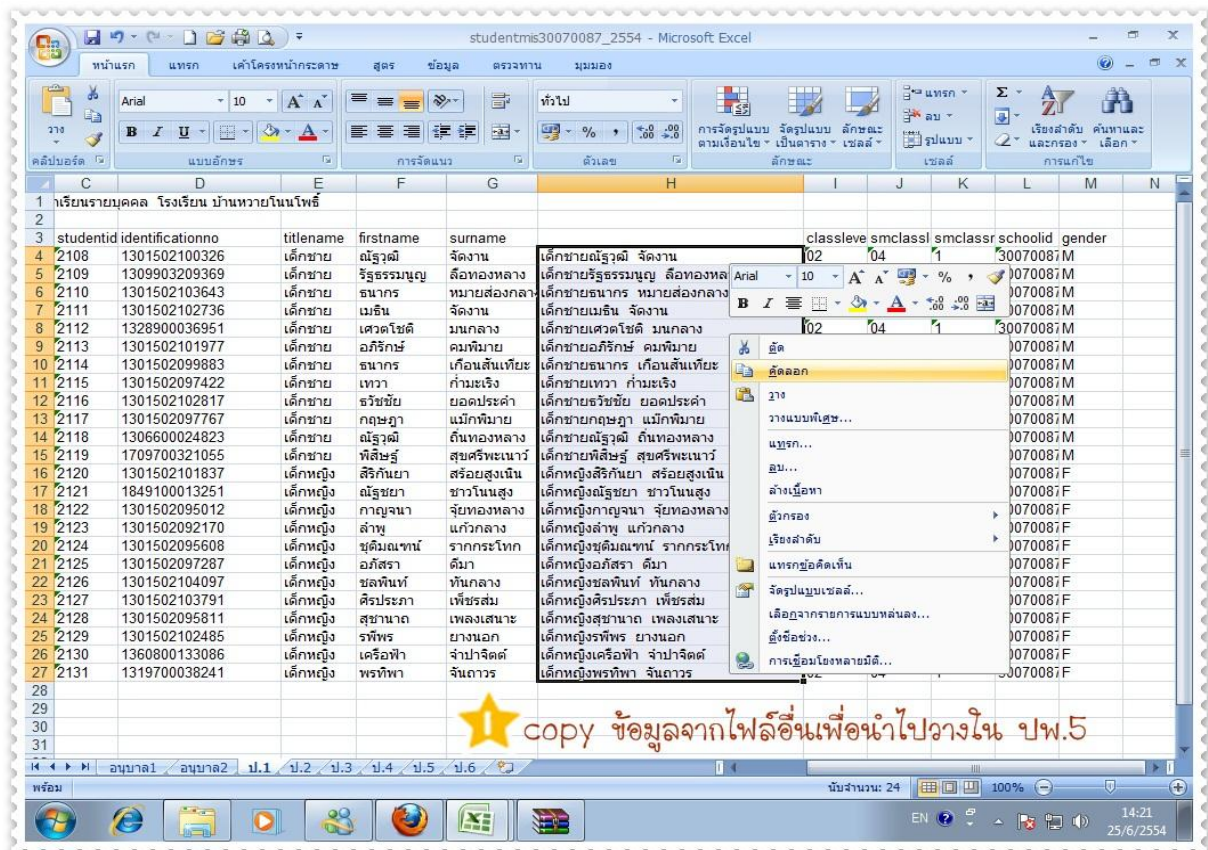

2. เลือกตำแหน่งที่ต้องการวาง -----คลิกขวา เลือกวางแบบพิเศษ

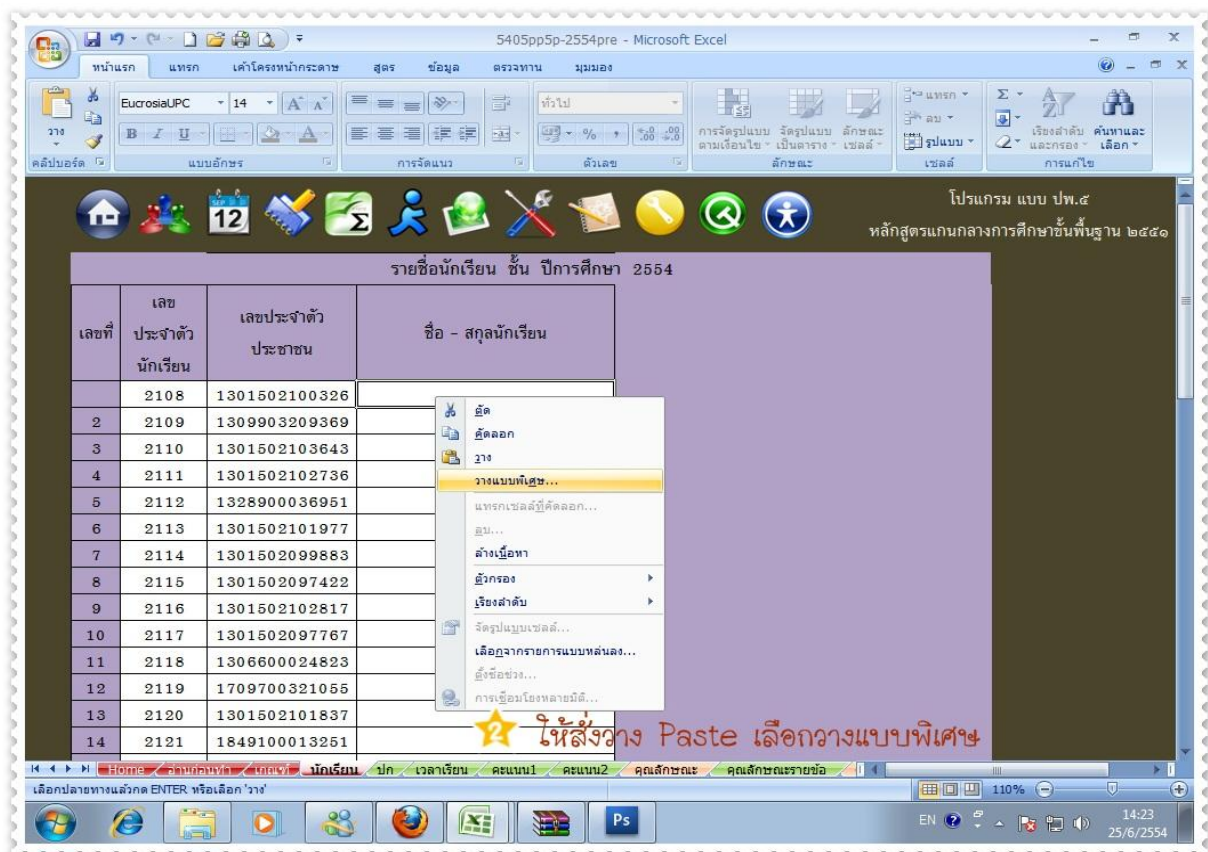

3. เลือกวางแบบพิเศษ-----แล้วเลือก ค่า Value

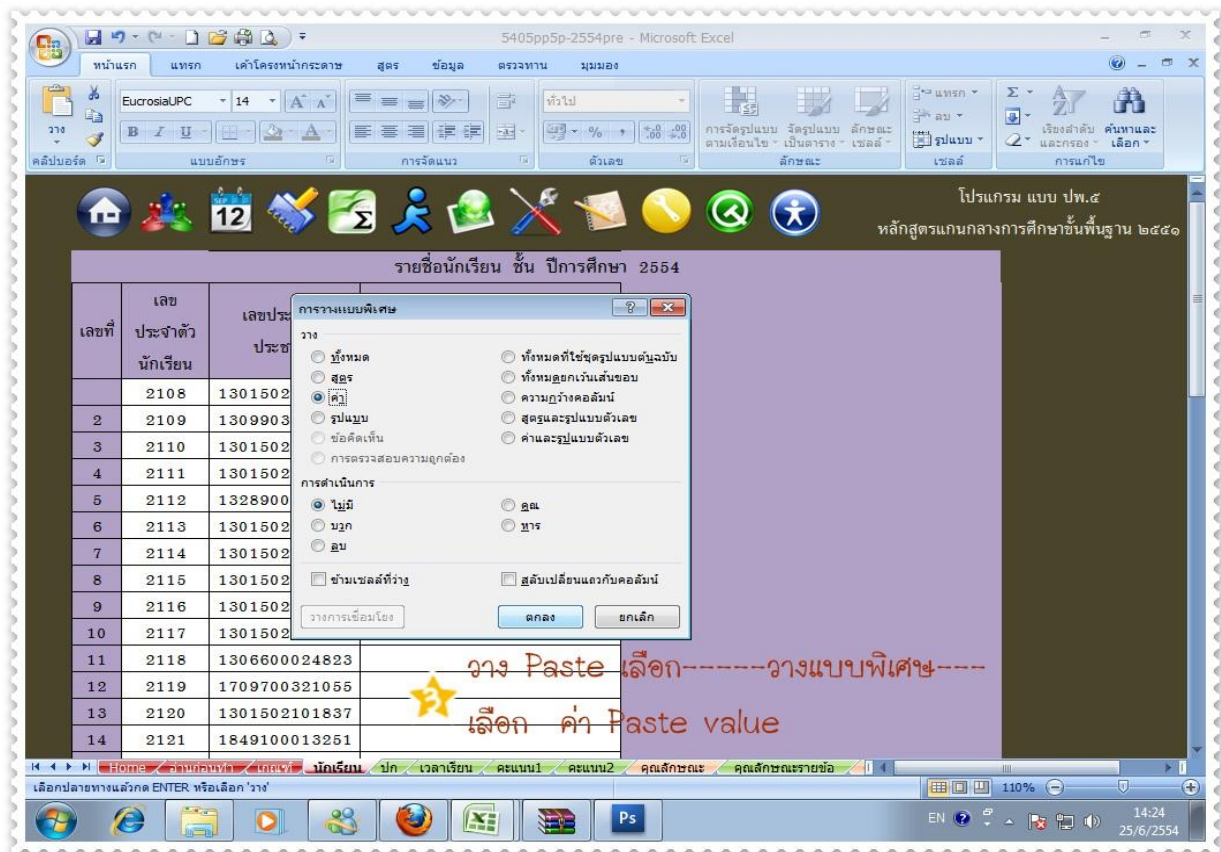

4. ข้อมูลที่ได้เป็นตามรูปแบบที่โปรแกรมกำหนดไว้ไม่ถูกปรับเปลี่ยน และสามารถแก้ไขข้อมูลได้ปกติ

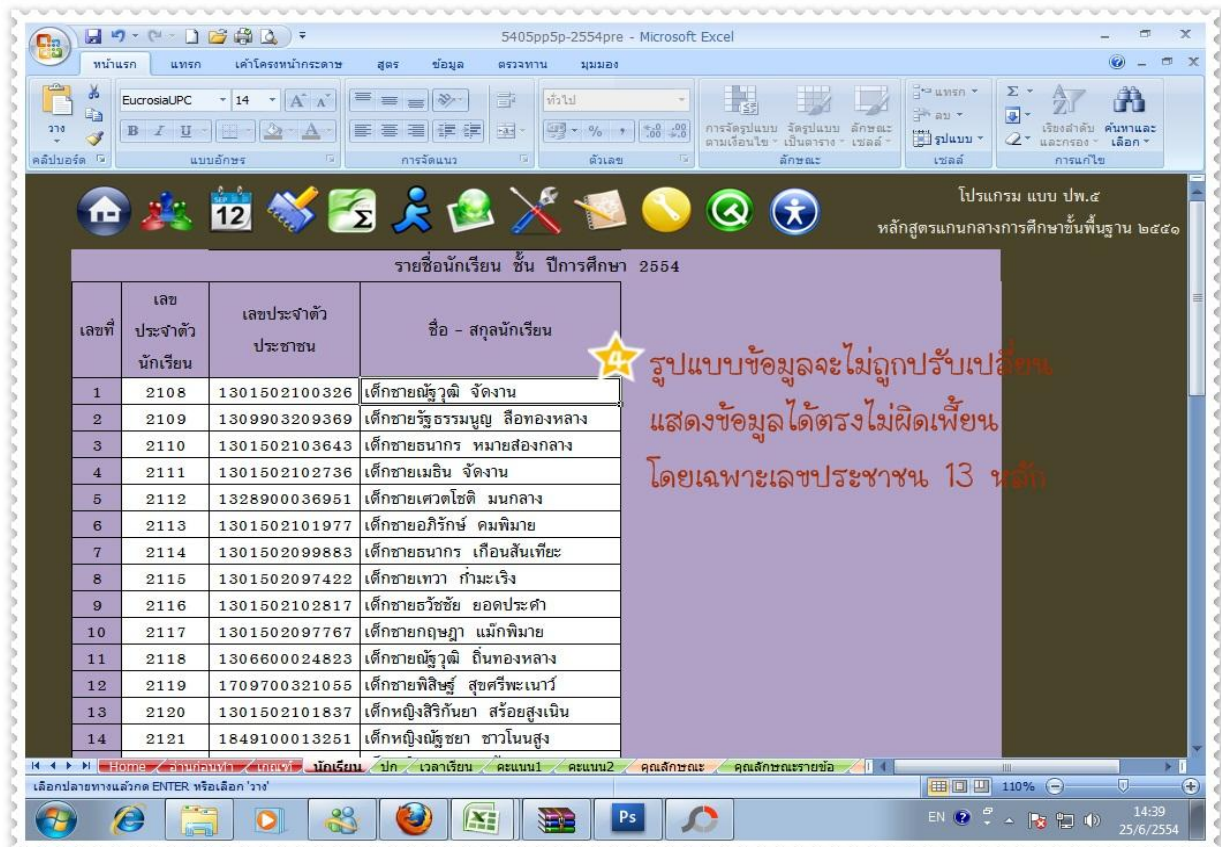

405pp5p-2554pre - Microsoft Excel

เลขที่	เลขประจำตัว	เลขประจำตัวประชาชน	ชื่อ - สกุล	สัปดาห์	เดือน
1	2108	1301502100326	เด็กชายณัฐวุฒิ จัดงาน	1	
2	2109	1309903209369	เด็กชายฐิธรบรรณบุญ ลือทองกลาง	2	
3	2110	1301502103643	เด็กชายอนาคาร หมาสองกลาง	3	
4	2111	1301502102736	เด็กชายเมธิ์นิจ จัดงาน	4	
5	2112	1328900036951	เด็กชายเศวตโชติ มนกลาง	5	
6	2113	1301502101977	เด็กชายอภิวรวิทย์ คมพิมาย	6	
7	2114	1301502099863	เด็กชายอนาคาร เกื้อนสันเพ็ญ	7	
8	2115	1301502097422	เด็กชายเทวาท กะระเริง	8	
9	2116	1301502102817	เด็กชายอริย์ชัย ขอดปดคำ	9	
10	2117	1301502097767	เด็กชายกฤษฏา แก้วพิมาย	10	
11	2118	1306600024823	เด็กชายณัฐวุฒิ ถิ่นทองกลาง	11	
12	2119	1709700321055	เด็กชายพิสิษฐ์ สุขศรีเวม	12	
13	2120	1301502101837	เด็กหญิงศิริกานดา สร้อยสุเนิน	13	
14	2121	1849100013251	เด็กหญิงณัฐชยา ชาวโนนสูง	14	
15	2122	1301502095012	เด็กหญิงกมลจนา จั๋นทองกลาง	15	
16	2123	1301502092170	เด็กหญิงลำพูน แก้วกลาง	16	

รูปแบบข้อมูลจะไม่ถูกปรับเปลี่ยน
แสดงข้อมูลได้ตรงไม่ผิดพลาด
โดยเฉพาะเลขประจำตัวประชาชน 13 หลัก