

รายงานผลการใช้จ่ายงบประมาณประจำปี 2561
โรงเรียนสายน้ำทิพย์

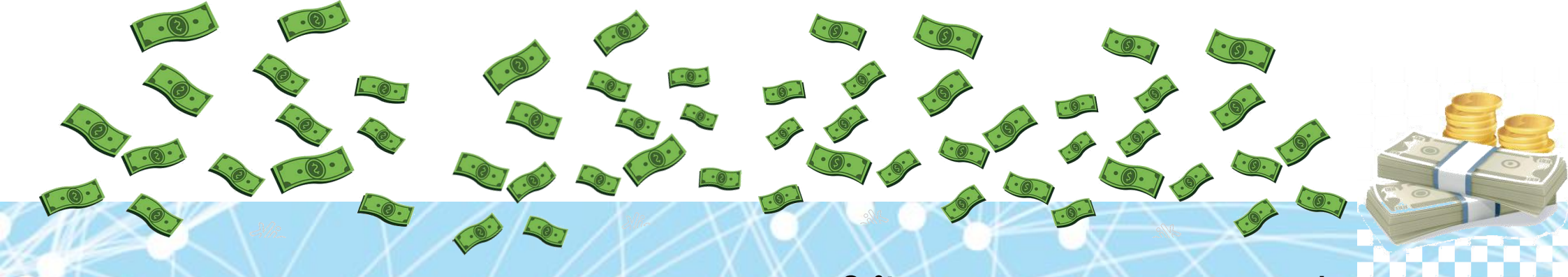



บันทึกข้อความ

ส่วนราชการ โรงเรียนสายน้ำทิพย์

ที่.....

วันที่ ๙ เมษายน ๒๕๖๑

เรื่อง รายงานผลการใช้จ่ายประจำปีงบประมาณ ๒๕๖๑ รอบ ๖ เดือน

เรียน ผู้อำนวยการโรงเรียนสายน้ำทิพย์

ตามระเบียบกระทรวงการคลัง ว่าด้วยการใช้จ่ายงบประมาณ พ.ศ. ๒๕๖๒ หมวด ๑๐ หน่วยงานย่อย
ข้อ ๑๐๗ การเบิกเงิน การรับเงิน การจ่ายเงิน การเก็บรักษาเงิน และการนำส่งคลัง ให้เป็นไปตาม
หลักเกณฑ์วิธีปฏิบัติที่กระทรวงการคลังกำหนด

ในการนี้กลุ่มบริหารงบประมาณได้ดำเนินการเบิกจ่ายตามระเบียบของวิธีปฏิบัติกระทรวงการคลังด้วย
ความเรียบร้อยและโปร่งใส ได้ดำเนินการจัดทำรายงานผลการใช้จ่ายประจำปีงบประมาณ ๒๕๖๑ รอบ ๖ เดือน
ตั้งแต่ ๑ ตุลาคม ๒๕๖๐ - ๓๑ มีนาคม ๒๕๖๑ เสร็จสิ้นแล้ว ตามเอกสารที่แนบมาพร้อมนี้

จึงเรียนมาเพื่อโปรดทราบ

ลงชื่อ.....

(นางสาวณัฐกฤตา ภูจอมนิล)
เจ้าหน้าที่บัญชี

ลงชื่อ.....

(นางสาวชลิดา พักหว่าง)
เจ้าหน้าที่การเงิน

ลงชื่อ.....

(นางกรรณิกา พุ่มไชย)
หัวหน้ากลุ่มบริหารงบประมาณ

ลงชื่อ.....

(นางนิรมล บัวเนียม)
ผู้อำนวยการโรงเรียนสายน้ำทิพย์

รายงานการกำกับติดตามการใช้จ่ายงบประมาณประจำปี พ.ศ. 2561 รอบ 6 เดือน

โรงเรียนสายน้ำทิพย์

สำนักงานเขตพื้นที่การศึกษาประถมศึกษากรุงเทพมหานคร

ที่	รายจ่าย	1 ตุลาคม 60 - 31 มีนาคม 61						เงินรายได้แผ่นดิน
		เงินงบประมาณ	เงินนอกงบประมาณ				เงินรายได้แผ่นดิน	
			โครงการเรียนฟรี นบ่ารุงการศึกษา	เงินบริจาค	เงินรายได้สถานศึกษา	อื่น ๆ		
1.	ด้านการบริหารงานวิชาการ	1,500.00	439,897.10	-	-	428,427.88	-	
1.1	โครงการ/กิจกรรมการเรียนการสอนตามแผนปฏิบัติการประจำปี (ไม่รวมข้อ 1.2 -1.7)	1,500.00	29,127.00			285,516.48		
1.2	หนังสือห้องสมุด							
1.3	หนังสือเรียน							
1.4	อุปกรณ์การเรียน		198,490.00					
1.5	เครื่องแบบนักเรียน							
1.6	กิจกรรมพัฒนาคุณภาพผู้เรียน		205,025.50					
1.7	อื่น ๆ		7,254.60			142,911.40		

ที่	รายจ่าย	1 ตุลาคม 60 - 31 มีนาคม 61						
		เงินงบประมาณ	เงินนอกงบประมาณ					เงินรายได้แผ่นดิน
			โครงการเรียนฟรี	งบอุดหนุนการศึกษา	เงินบริจาค	เงินรายได้สถานศึกษา	อื่น ๆ	
2.	ด้านการบริหารงานบุคคล	9,105,990.00	-	-	-	2,719,862.20	-	
2.1	ค่าใช้จ่ายสำหรับบุคลากร	9,105,990.00	-	-	-	2,719,862.20	-	
	(1) งบบุคลากร (เงินเดือน, ค่าจ้างประจำ, ค่าตอบแทนพนักงานราชการ วิทยฐานะ ค่าตอบแทนรายเดือน และ เงินที่จ่ายควบพร้อม)	8,532,540.00						
	(2) ค่าจ้างครูอัตราจ้างรายเดือน โดย สพฐ.	360,000.00						
	(3) ค่าจ้างครูและบุคลากร (ได้รับจากท้องถิ่น)							
	(4) ค่าจ้างครูอัตราจ้างรายเดือน โดย เงินอื่นๆ (เช่น เงินอุดหนุนรายหัว เงินบำรุงการศึกษา เงินบริจาค และเงินรายได้สถานศึกษา เป็นต้น)					2,449,245.00		
	(5) ค่าจ้างธุรการโครงการคืนครูให้นักเรียน	90,000.00						
	(6) ค่าจ้างเจ้าหน้าที่ประจำห้องปฏิบัติการ	-						
	(7) ค่าจ้างพี่เลี้ยงเด็กพิการ [ส่วนที่ 3 ข้อ 2.4(4)]	54,000.00						
	(8) ค่าตอบแทนวิทยากรบุคคลภายนอกรายชั่วโมง (ยกเว้นค่าตอบแทนวิทยากรผู้สอนศาสนาอิสลาม)					186,046.00		
	(9) ค่าจ้างบุคลากรอื่นๆ (บรรณารักษ์ , พยาบาล, แม่บ้าน,แม่ครัว,ทำความสะอาด คนงานดูแลสวน , ดูแลหอพัก ฯลฯ)							

ที่	รายจ่าย	1 ตุลาคม 60 - 31 มีนาคม 61						
		เงินงบประมาณ	เงินนอกงบประมาณ					เงินรายได้แผ่นดิน
			โครงการเรียนฟรี นบ่ารุงการศึกษา	เงินบริจาค	เงินรายได้สถานศึกษา	อื่น ๆ		
	(10) ค่าตอบแทนพิเศษเงินเดือนเต็มขั้น	-						
	(11) ค่าตอบแทนวิทยากร/ครูผู้สอนศาสนาอิสลาม	-						
	(12) ค่าตอบแทนพิเศษรายเดือนสำหรับข้าราชการ พนักงานราชการและลูกจ้างที่ปฏิบัติหน้าที่ในพื้นที่พิเศษ	-						
	(13) เงินสมทบกองทุนประกันสังคม (เช่น สพฐ. สพป. สพม. โรงเรียน อปท. เป็นต้น)	45,450.00				84,571.20		
	(14) ค่าเช่าบ้าน [ส่วนที่ 3 ข้อ 2.4(9)]	24,000.00						
2.2	โครงการพัฒนาบุคลากรตามแผนปฏิบัติการประจำปี							
2.3	อื่น ๆ							
3.	ด้านการบริหารงบประมาณ	-	19,260.00	-	-	1,728,522.00	-	
3.1	ค่าครุภัณฑ์		19,260.00			1,052,921.00		
3.2	ค่าซ่อมแซมครุภัณฑ์					40,585.00		
3.3	ค่าก่อสร้างอาคารเรียน อาคารประกอบและงก่อสร้างอื่น					406,370.00		
3.4	ค่าปรับปรุง/ขยายเขตระบบไฟฟ้า ประปา					2,354.00		
3.5	ค่าปรับปรุงซ่อมแซมอาคารเรียน อาคารประกอบ และสิ่งก่อสร้างอื่น					225,787.00		
3.6	เงินเหลือจ่ายจากการกอนี้ผูกพัน							
3.7	โครงการการบริหารงบประมาณตามแผนปฏิบัติการประจำปี							
3.8	อื่น ๆ (เช่น ค่ากำจัดปลวก เป็นต้น)					505.00		

ที่	รายจ่าย	1 ตุลาคม 60 - 31 มีนาคม 61						
		เงินงบประมาณ	เงินนอกงบประมาณ					เงินรายได้แผ่นดิน
			โครงการเรียนฟรี นบํารุงการศึกษา	เงินบริจาค	เงินรายได้สถานศึกษา	อื่น ๆ		
4.	ด้านการบริหารทั่วไป	27,742.59	758,664.51	-	-	488,962.54	60,969.52	
4.1	ค่าสาธารณูปโภค	22,642.59	705,647.51	-	-	-	-	
	(1) ค่าไฟฟ้า		559,718.00					
	(2) ค่าน้ำประปา	22,642.59	125,388.80					
	(3) ค่าโทรศัพท์		9,632.06					
	(4) ค่าไปรษณีย์และโทรเลข							
	(5) ค่าอินเทอร์เน็ต (เงินที่ใช้จากการจัดสรรของสพฐ./สพป./สพม. เงินรายหัว และเงินอื่นๆ)							
	(6) ค่าอินเทอร์เน็ต (เงินกิจกรรมพัฒนาผู้เรียน)		10,908.65					
4.2	ค่าน้ำมันเชื้อเพลิง/ก๊าซเชื้อเพลิง		34,185.00			3,060.00		
4.3	ค่าเบี้ยเลี้ยง ที่พัก พาหนะ					50,295.00		
4.4	ค่าวัสดุ		18,832.00			399,623.26		
4.5	ค่าใช้จ่ายกิจกรรมความสัมพันธ์ชุมชน	5,100.00						
4.6	เงินประกันสัญญา						14,516.50	
4.7	เงินภาษีหัก ณ ที่จ่าย จากสัญญาซื้อ/จ้างของโรงเรียน						46,453.02	
4.8	โครงการบริหารทั่วไปตามแผนปฏิบัติการประจำปี					7,400.00		
4.9	อื่น ๆ (เช่น ค่าเช่าที่ดิน, ค่าบำรุงรักษาคอมพิวเตอร์ เป็นต้น)					28,584.28		

ที่	รายจ่าย	1 ตุลาคม 60 - 31 มีนาคม 61						เงินรายได้แผ่นดิน
		เงินงบประมาณ	เงินนอกงบประมาณ				เงินรายได้แผ่นดิน	
			โครงการเรียนฟรี นบารุงการศึกษา	เงินบริจาค	เงินรายได้สถานศึกษา	อื่น ๆ		
5.	ด้านกิจการนักเรียน	-	44,000.00	-	-	-	3,451,906.00	
5.1	ปัจจัยพื้นฐานสำหรับนักเรียนยากจน		44,000.00					
5.2	ค่าอาหารนักเรียนประจำพักนอน							
5.3	ค่าอาหารกลางวัน (ได้รับจากท้องถิ่น)						2,344,829.00	
5.4	เงินลูกเสือ							
5.5	เงินเนตรนารี/ผู้บำเพ็ญประโยชน์							
5.6	เงินยุวกาชาด							
5.7	โครงการ/กิจกรรมจากเงินทุนหมุนเวียนส่งเสริม ผลิตเพื่อโครงการอาหารกลางวัน							
5.8	เงินค่าใช้จ่ายในการดำเนินงาน กยศ.							
5.9	โครงการงานกิจการนักเรียนตามแผนปฏิบัติการประจำปี							
5.10	อื่น ๆ (เช่น ทุนการศึกษา เป็นต้น)						1,107,077.00	
6	เงินรายได้แผ่นดิน							14,098.00
6.1	ค่าขายของเบ็ดเตล็ด							
6.2	ค่าธรรมเนียมเบ็ดเตล็ด							
6.3	เงินอุดหนุนทั่วไปที่เหลือจ่ายเกิน 2 ปีงบประมาณ							
6.4	ดอกเบี้ยเงินฝาก							
6.5	อื่น ๆ							
รวมรายจ่ายทั้งสิ้น		9,135,232.59	1,261,821.61	-	-	5,365,774.62	3,512,875.52	14,098.00
							รวมรายจ่ายทั้งสิ้น	19,289,804.14



บันทึกข้อความ

ส่วนราชการ โรงเรียนสายน้ำทิพย์

ที่.....

วันที่ ๕ ตุลาคม ๒๕๖๑

เรื่อง รายงานผลการใช้จ่ายประจำปีงบประมาณ ๒๕๖๑ รอบ ๖ เดือน

เรียน ผู้อำนวยการโรงเรียนสายน้ำทิพย์

ตามระเบียบกระทรวงการคลัง ว่าด้วยการใช้จ่ายงบประมาณ พ.ศ. ๒๕๖๒ หมวด ๑๐ หน่วยงานย่อย
ข้อ ๑๐๗ การเบิกเงิน การรับเงิน การจ่ายเงิน การเก็บรักษาเงิน และการนำส่งคลัง ให้เป็นไปตาม
หลักเกณฑ์วิธีปฏิบัติที่กระทรวงการคลังกำหนด

ในการนี้กลุ่มบริหารงบประมาณได้ดำเนินการเบิกจ่ายตามระเบียบของวิธีปฏิบัติกระทรวงการคลังด้วย
ความเรียบร้อยและโปร่งใส ได้ดำเนินการจัดทำรายงานผลการใช้จ่ายประจำปีงบประมาณ ๒๕๖๑ รอบ ๖ เดือน
ตั้งแต่ ๑ เมษายน ๒๕๖๑ - ๓๐ กันยายน ๒๕๖๑ เสร็จสิ้นแล้ว ตามเอกสารที่แนบมาพร้อมนี้

จึงเรียนมาเพื่อโปรดทราบ

ลงชื่อ.....

(นางสาวณัฐกฤตา ภูจอมนิล)
เจ้าหน้าที่บัญชี

ลงชื่อ.....

(นางสาวชลิตา พิกหว่าง)
เจ้าหน้าที่การเงิน

ลงชื่อ.....

(นางกรรณิกา พุ่มไชย)
หัวหน้ากลุ่มบริหารงบประมาณ

ลงชื่อ.....

(นางนิรมล บัวเนียม)
ผู้อำนวยการโรงเรียนสายน้ำทิพย์